

お昼の弁当が、いろいろ選べれば・・・従業員さんは嬉しい♪

== 今は、給食屋さんメニューを豊富に取り揃えています ==

ICタイムレコーダーで・・・弁当注文 & 勤怠管理 ⇒ 給与計算

勤怠REVO

勤怠革命

業務に合わせて **カスタマイズが自由自在!**

タイムレコーダーで 弁当注文!

事務所で 注文書印刷 & FAX!

勤怠の 自動計算!

給与計算用データ出力 ⇒ 給与計算完了!

タイムレコーダー

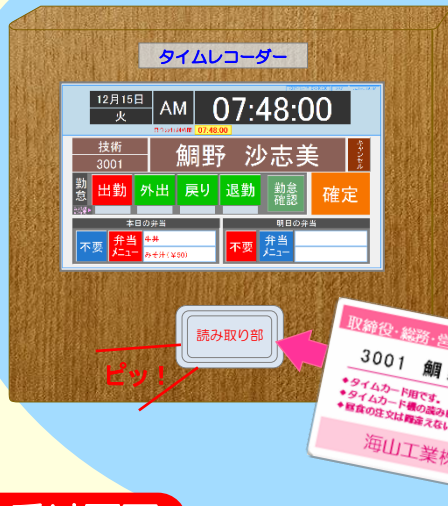

打刻データ

打刻データ

- ◆タッチパネルで楽々操作!
- ◆出退勤を自動判定!
- ◆弁当は好きなものを自分で注文! メニューは無制限
- ◆自分の当月の勤怠が確認できます!
- ◆外形寸法は、約 350 mm(W) × 400 mm(H) × 55 mm(D)です
- ◆IC カードに従業員コードの書き込みが出来ます

待ち受け画面

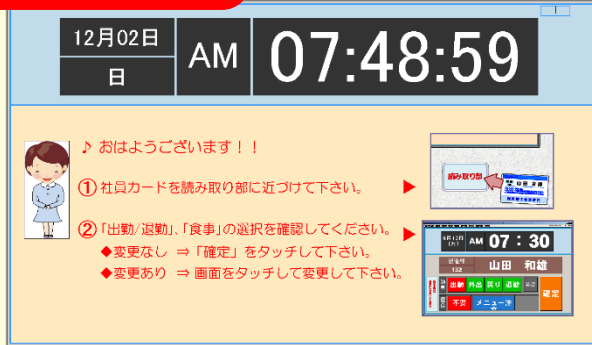

- ◆待ち受け画面でカードをかざします。
- ◆ピッ!ピッ!と音がして打刻画面が表示されます (待ち受け画面のメッセージは変更可能です)
- ※オプションでパスワードエントリーが可能です

打刻画面



- ◆打刻画面に氏名が表示されます。
- ◆その日の最初の打刻は「出勤」を規定値で表示
- ◆出勤済み後の打刻は「退勤」を規定値で表示
- ◆「確定」、または次の人の打刻、または放置でデータ登録されます
- ◆「弁当メニュー」をタッチすれば、注文画面が表示されます。
- ◆弁当は、「不要」または「決まった品目」を規定値にできます
- ◆弁当注文画面で選択した品目が打刻画面に表示されます

弁当注文画面



- ◆好きな品目をタッチします
- ◆2品目まで選べます

勤怠確認画面

月日	曜日	出社	外出	退社	弁当	月日	曜日	出社	外出	退社	弁当
11/21	水	7:52		18:11	日替りA	12/06	木				
11/22	木			16:58	日替りA	12/07	金				
11/23	金	8:54		16:54	和定食	12/08	土				
11/24	土	8:48				12/09	日				
11/25	日					12/10	月				
11/26	月	7:57		23:58	蕎麦くし	12/11	火				
11/27	火	7:50	12:20	13:15	18:12	和定食	12/12	水			
11/28	水	7:44	12:25	13:40	18:34	特食	12/13	木			
11/29	木	7:58			16:55	日替りA	12/14	金			
11/30	金	7:43			15:45	トンカツ	12/15	土			
12/01	土	7:10			22:36	和定食	12/16	日			
12/02	日					トンカツ	12/17	月			
12/03	月	7:54			19:56		12/18	火			
12/04	火	9:25			14:23	日替りA	12/19	水			
12/05	水	7:00			23:35	蕎麦ランチ	12/20	木			

- ◆当月の勤怠状況(残業・有休残等)を確認出来ます
- ◆全ての勤怠情報が表示出来ます (不要項目は非表示可)

事務所 (複数事業所対応)

弁当注文

昼食&夕食&休出日予約に対応!

- ◆打刻が終われば即座に注文書印刷 ⇒ FAX するだけ! 給食業者別に、納入場所別に・・・
- 来客、役員さん、不在の人の注文も入力できます! 役員さん、客先直行の人、お客様も・・・
- ◆弁当の予約入力も簡単にできます! 休日や何日か先の弁当等、任意の日で予約が出来ます

打刻データ



従業員弁当入力 (予約入力可)

来客用弁当入力 (予約入力可)

FAX

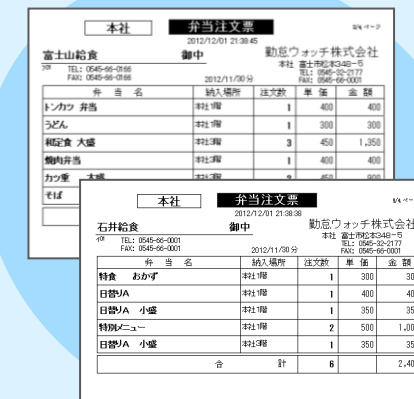

食堂に詳細を掲示して確認

弁当名	納入場所	注文数	単価	金額
トンカツ	本社	1	400	400
うどん	本社	1	300	300
和定食	本社	3	450	1,350
鶏肉弁当	本社	1	400	400
カツ丼	本社	1	450	450
そば	本社	1	450	450
合計		8		2,400

勤怠計算

全自動計算! 会社の給与計算規定に合わせて (カスタマイズは自由自在です)

- ◆リアルタイムで勤怠確認ができます! 1ヶ月溜めずに、翌朝勤怠確認をしましょう!
- ◆退勤打刻時に全自動で勤怠計算されます! 早出、残業、深夜残業、深夜時間、遅刻早退、etc
- ◆有休の取得と残数が自動管理されます! 従業員の取得月別に、取得・使用・残数を自動計算
- ◆弁当の控除額と皆勤手当も計算されます! 従業員さんの控除額、派遣さんの請求額、どちらも計算

勤怠確認 & 訂正入力

有休・欠勤・代休・代出の入力、訂正入力

勤怠集計表

勤怠明細表

給与計算

給与計算ソフト用データを自動作成! 給与計算側でインポート (これで基本的な給与計算は完了)

勤怠REVO

データ作成

勤怠集計データ(CSV)

インポート

給与計算ソフト (弥生給与・給与奉行 etc)